

Adresse du protestantisme : Pauvreté

La Fédération protestante de France aborde toutes les semaines jusqu'à l'élection présidentielle, une nouvelle thématique au travers l'Adresse du protestantisme. Il s'agit, pour des personnes en responsabilité – présidents d'Églises, acteurs protestants de l'action sociale et experts – d'énoncer des questions vives et de permettre aux candidats de répondre et de développer leurs arguments.

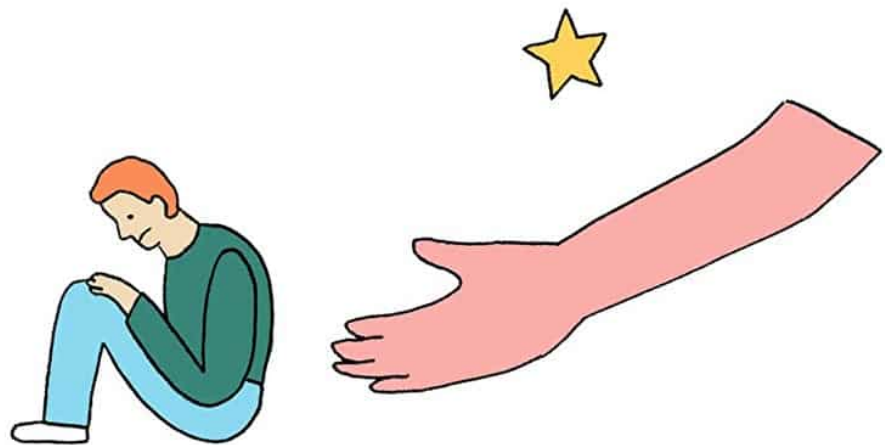

Pauvreté

Cette semaine, Isabelle Richard et Jean Fontanieu, la présidente et le secrétaire général de la Fédération de l'Entraide protestante (FEP) rappellent aux candidats que la fraternité est une promesse de la devise nationale à laquelle ils devront s'atteler.

