50 témoignages : Jacques Hippolyte

Jacques Hippolyte, doctorant en théologie de l'UPAC, a été accueilli en France comme boursier du Défap pour y effectuer des recherches.

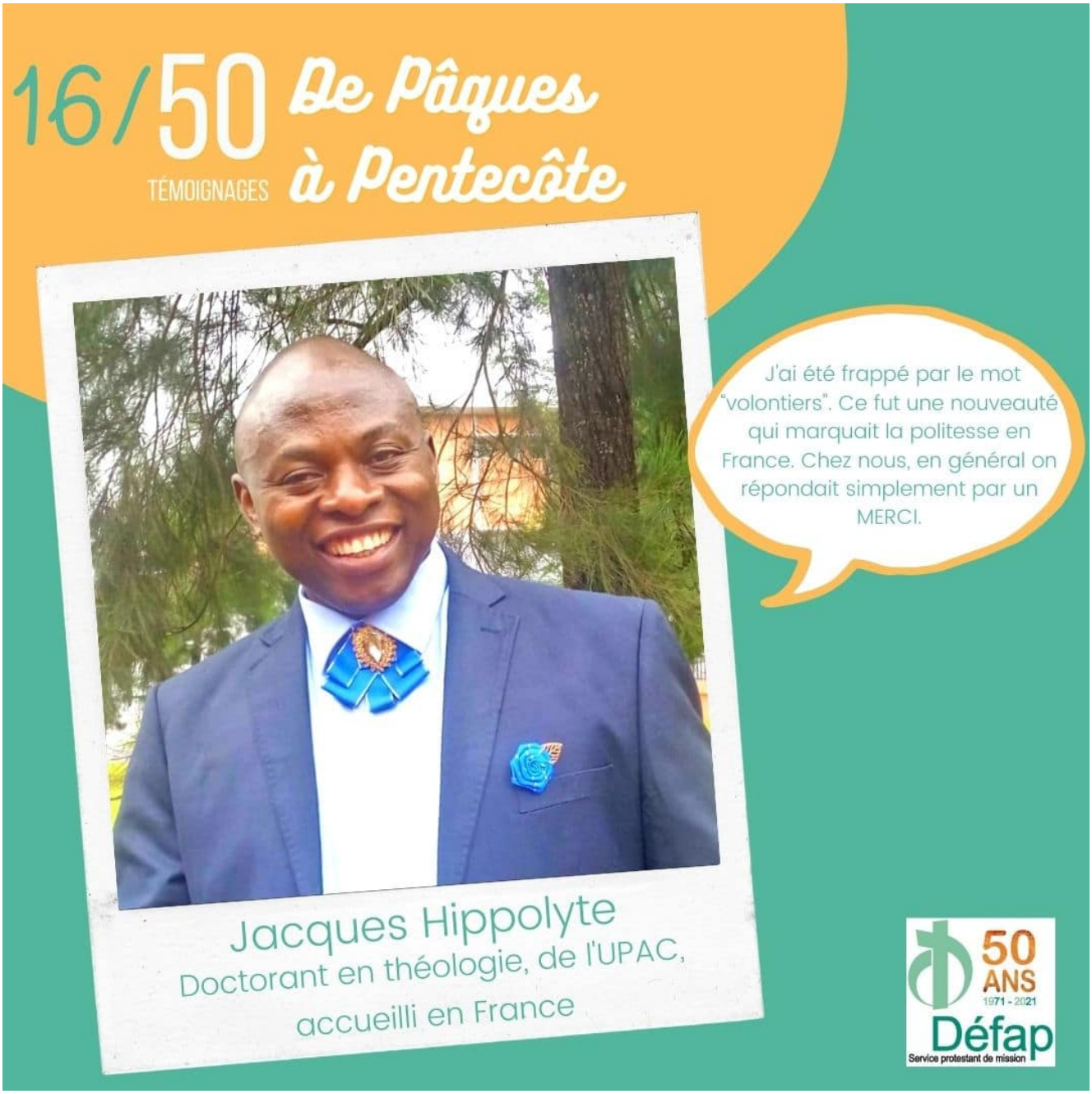

Dans la vidéo ci-dessous, vous pouvez le voir et l’écouter interpréter avec sa fille un chant composé spécialement pour le cinquantenaire du Défap :

► Retour au sommaire «50 témoignages»