Hope 360 : demandez le programme !

Le 19 octobre, vous pourrez porter les couleurs du Défap à Valence et participer au sauvetage de l'hôpital de Bafia, au Cameroun, en participant à la première édition nationale de Hope 360 : un événement à la fois, festif, ludique et sportif ; un événement porteur d'espoir au profit de projets solidaires. Nous aurons l'occasion au cours des prochains mois de vous fournir plus d'informations sur ce grand rendez-vous organisé par Asah, le collectif d'ONG chrétiennes, dont le Défap est membre ; voici déjà un aperçu du programme de la journée.

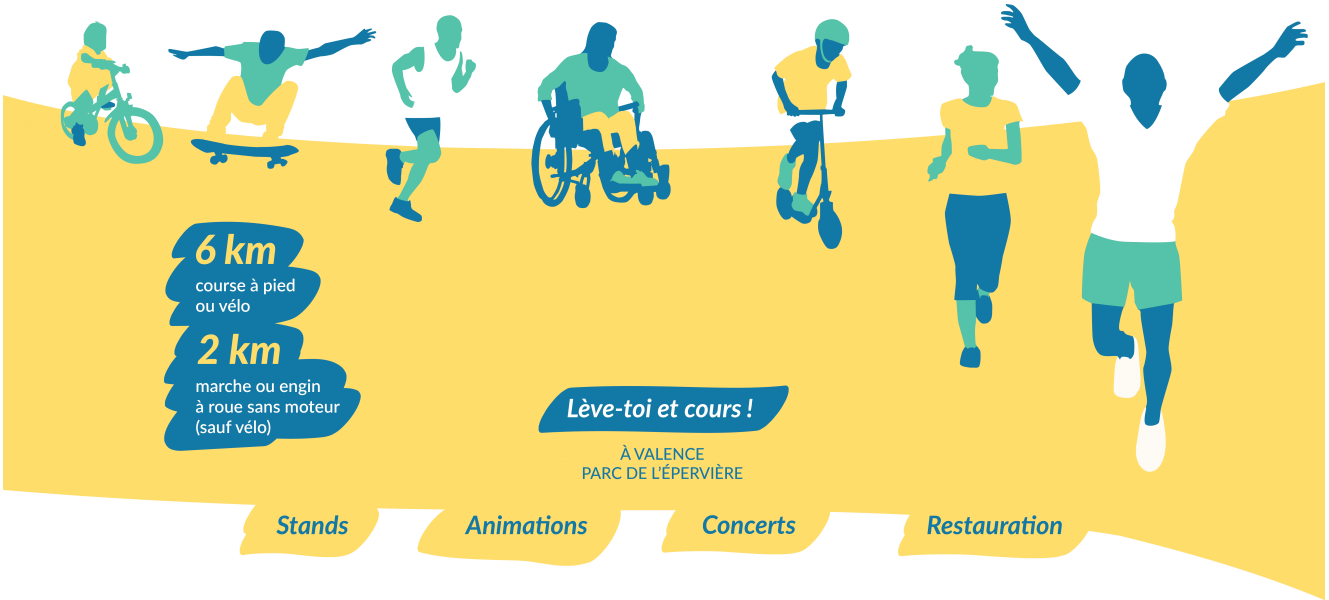

La première édition nationale de **Hope 360** se déroulera le **19 octobre 2019 à Valence**. Environ 2000 personnes sont attendues ! Les participants (appelés « hopeurs ») pourront effectuer le parcours, à roulettes, à pied ou à vélo… et participer à la fête.

Les « hopeurs » sont tous ceux qui, touchés par la situation

des démunis, décident de se mettre en mouvement pour leur rendre l’espoir. Chaque hopeur relève un défi sportif et mobilise son réseau pour soutenir le projet humanitaire qui lui tient à cœur. L’événement a été conçu pour tout public, pas besoin d’être sportif ! Que le Hopeur 360 soit un enfant, un adolescent ou un adulte, un acharné du challenge ou un adepte de la promenade tranquille, il peut participer, seul ou en équipe, à l’une des épreuves sous les couleurs de l’ONG de son choix.

Cinq parcours non chronométrés, non classés sont proposés (Certificat médical non obligatoire). Ils permettent aux participants d’avancer à leur rythme dans une ambiance conviviale, sur un tracé au bord du Rhône.

Programme :

- **09h00-10h00** – Accueil, animations, échauffements et des animations pour les enfants (maquillage, jeux…)
- **10h00- 13h00** – Épreuves
  - 10h00 – 1,7 km marche
  - 10h30 – 3,4 km sur engin à roue(s) sans moteur sauf vélo
  - 11h15 – 6,8 km course à pieds
  - 12h00 – 6,8 km sur vélo

- **13h00 – 13h30** – Remise des prix
- **13h30 – 15h00** – Concerts, animations et petite restauration

Un parcours sur un anneau de 100 mètres est réservé aux courses sur roues pour les moins de 10 ans.

Une petite restauration sera disponible tout au long de la journée. Les tarifs d'inscription ont été conçus pour accueillir un maximum de participants aux deux courses.

- Hopeur seul : 9 €
- Famille jusqu'à 6 Hopeurs : 20 €
- Equipe à partir de 10 Hopeurs : 6 € / hopeur

Chaque hopeur, famille ou équipe est encouragé à contribuer à un projet en devenant collecteur pour l'organisation de son choix. Il n'y a pas de plancher de collecte pour participer aux épreuves mais une collecte de 20 € à 200 € selon les âges semble un bon objectif (voir ci-dessous le concours plus belle collecte pour découvrir ces planchers).

Des concours sont organisés pour mettre à l'honneur les Hopeurs et les organisations de solidarité internationale qui font un effort de mobilisation. La variété des concours permet de mettre en avant aussi bien des organisations de solidarité internationale connues que des plus petites structures. Une organisation de solidarité internationale ne peut gagner qu'un seul concours à la fois.

La liste des concours : **la plus belle collecte individuelle** (participation à partir de 20 € pour les enfants de moins de 12 ans, 100 € pour les 12 à 20 ans et 200 € pour les adultes), **le plus bel engin à roue(s)** , **le plus grand groupe de Hopeurs mobilisé**, **le déguisement le plus original**.